

제주특별자치도 일자리동향

2023년 10월



제주지역인적자원개발위원회

2023년 10월 동향

(요약)

증감 : 전년동월대비

< 양적 지표 >

| 주요지표 | 제주 (증감) | 전국 (증감) | 주요지표 | 제주 (증감) |
|---------------|--------------|-----------------|-------|-------------|
| 고용률 | 70.3(%) -1.9 | 63.3(%) +0.6 | 주민등록 | 676(천명) -2 |
| 고용률(15~64세) | 75.9(%) -0.8 | 69.7(%) +0.8 | 순이동 | -26(명) -117 |
| 청년('23 3/4분기) | 46.2(%) -3.1 | 46.4(%) 0.0 | 15세이상 | 580(천명) +4 |
| 실업률 | 1.3(%) -0.4 | 2.1(%) -0.3 | 경제활동 | 413(천명) -10 |
| 취업자수 | 408(천명) -8 | 28,764(천명) +346 | 비경제활동 | 167(천명) +14 |

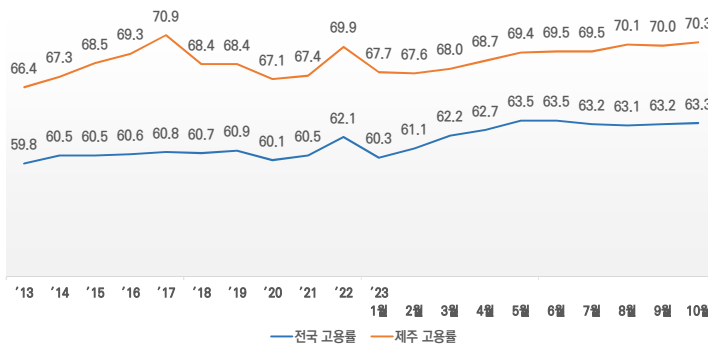

<2013~2023년 전국 및 제주 고용률 추이>

취업자 증감현황 (단위:천명)

| 구분 | 증가 | 감소 |
|------|----------------------|----------------------------|
| 성 | - | 남(2), 여(6) |
| 연령 | 50(6) | 20(5), 30(2), 40(1), 60(1) |
| 교육수준 | 대(10) | 초(5), 중(1), 고(13) |
| 산업 | 전기(7), 사업*(3), 도소(0) | 농림(11), 건설(5), 제조(2) |

*사업·개인·공공서비스 및 기타

< 질적 지표 >

| 주요지표 | (증감) | (전국대비) | 주요지표 | |
|--------|-------------------------|--------|-------------|--------------|
| 고용안정성 | | | 일자리매치 | |
| 상용근로자 | 71.3(%) +3.1 | -2.3 | 구인배수 | 0.5 |
| 비상용근로자 | 28.7(%) -3.1 | +2.3 | 구인인원(명) | 2,037 |
| 빈자리 | (증감) | (증감률) | 구직건수(명) | 3,911 |
| 전체 | 2,558(명) -1,767 | -40.9 | 취업건수(명) | 1,521 |
| 산업(명) | 도소(575) 숙박(362) 예술(342) | | 양적 미스매치(명) | 1,874(구인<구직) |
| | 건설(300) 보건(237) 운수(207) | | 구조적 미스매치(명) | 260(구인<구직) |
| | | | 마찰적 미스매치(명) | 517 |

I 양적 지표

□ 주민등록인구

- 도내 주민등록인구 67만 6천명으로 전년동월대비 2천명(0.3%) 감소
 - 15~39세 청년인구 18만 7천명(27.6%)으로 5천명(2.7%) 감소
 - 50~60대 인구 21만 2천명(31.3%)으로 6천명(3.1%) 증가
 - 65세 이상 고령자인구 12만명(17.8%)으로 5천명(4.6%) 증가
- 15~39세 청년인구 감소세 및 50대 이상 인구 증가세 지속
- 순이동 인구 수는 -26명으로 전년동월대비 117명(128.6%) 감소

주민등록인구

(단위: 천명, % 전년동월대비)

| 구 분 | '20 | '21 | '22 | '22. 10 | '23. 08 | '23. 09 | '23. 10 | | |
|--------------|-------|-------|-------|---------|---------|---------|---------|------|--------|
| | | | | | | | 인구수 | 증감 | 증감률 |
| 전 체 인 구 | 675 | 677 | 678 | 678 | 676 | 676 | 676 | -2 | -0.3 |
| - 청년(15~39) | 200 | 196 | 191 | 192 | 187 | 187 | 187 | -5 | -2.7 |
| - 40대 | 112 | 111 | 111 | 111 | 110 | 110 | 109 | -2 | -1.7 |
| - 50 ~ 60대 | 192 | 200 | 206 | 205 | 211 | 211 | 212 | 6 | 3.1 |
| - 고령자(65세이상) | 106 | 111 | 116 | 115 | 119 | 120 | 120 | 5 | 4.6 |
| 순 이 동 인 구(명) | 3,378 | 3,917 | 3,148 | 91 | -230 | -62 | -26 | -117 | -128.6 |

□ 경제활동인구

- 15세이상 인구는 58만명으로 전년동월대비 4천명(0.7%) 증가
- 경제활동인구는 41만 3천명으로 전년동월대비 1만명(2.4%) 감소
- 비경제활동인구는 16만 7천명으로 전년동월대비 1만 4천명(9.2%) 증가

경제활동인구(월)

(단위: 천명, %, 전년동월대비)

| 구 분 | '22. 10 | | '23. 08 | | '23. 09 | | '23. 10 | | | |
|---------|---------|-------|---------|-------|---------|-------|---------|-------|-----|------|
| | 인구수 | 구성비 | 인구수 | 구성비 | 인구수 | 구성비 | 인구수 | 구성비 | 증감 | 증감률 |
| 15세이상인구 | 576 | 100.0 | 580 | 100.0 | 580 | 100.0 | 580 | 100.0 | 4 | 0.7 |
| - 남 자 | 285 | 49.5 | 287 | 49.5 | 288 | 49.7 | 288 | 49.7 | 3 | 1.1 |
| - 여 자 | 291 | 50.5 | 292 | 50.3 | 292 | 50.3 | 292 | 50.3 | 1 | 0.3 |
| 경제활동인구 | 423 | 100.0 | 411 | 100.0 | 412 | 100.0 | 413 | 100.0 | -10 | -2.4 |
| - 남 자 | 227 | 53.7 | 221 | 53.8 | 222 | 53.9 | 223 | 54.0 | -4 | -1.8 |
| - 여 자 | 197 | 46.6 | 190 | 46.2 | 190 | 46.1 | 190 | 46.0 | -7 | -3.6 |
| 비경제활동인구 | 153 | 100.0 | 169 | 100.0 | 168 | 100.0 | 167 | 100.0 | 14 | 9.2 |
| - 남 자 | 59 | 38.6 | 67 | 39.6 | 66 | 39.3 | 65 | 38.9 | 6 | 10.2 |
| - 여 자 | 94 | 61.4 | 102 | 60.4 | 102 | 60.7 | 102 | 61.1 | 8 | 8.5 |

□ 취업/실업

- 취업자는 40만 8천명으로 전년동월대비 8천명(1.9%) 감소
 - 성별로는 남자 2천명(0.9%) 감소, 여자 6천명(3.1%) 감소
 - 연령별로는 15~29세 9천명(16.4%) 감소, 60세이상 1천명(1.0%) 감소
- 고용률은 70.3%로 전년동월대비 1.9%p 감소
 - 성별로는 남자 1.3%p 감소, 여자 2.4%p 감소
 - 15~64세 고용률은 75.9%로 전년동월대비 0.8%p 감소
- 실업률은 1.3%로 전년동월대비 0.4%p 감소
 - 성별로는 남자 0.8%p 감소, 여자 0.1%p 감소

취업/실업(월)

(단위: 천명, %, 전년동월대비)

| 구 분 | '22. 10 | | '23. 08 | | '23. 09 | | '23. 10 | | | |
|--------------|---------|---------|---------|-------|---------|-------|---------|---------|------|-------|
| | 대상자수 | 구성비 | 대상자수 | 구성비 | 대상자수 | 구성비 | 대상자수 | 구성비 | 증감 | 증감률 |
| 취 업 자 수 | 416 | 100.0 | 406 | 100.0 | 406 | 100.0 | 408 | 100.0 | -8.0 | -1.9 |
| - 남 자 | 221 | 53.1 | 219 | 53.9 | 219 | 53.9 | 219 | 53.7 | -2.0 | -0.9 |
| - 여 자 | 195 | 46.9 | 187 | 46.1 | 187 | 46.1 | 189 | 46.3 | -6.0 | -3.1 |
| - 15~29세 | 55 | 13.2 | 49 | 12.1 | 47 | 11.6 | 46 | 11.3 | -9.0 | -16.4 |
| - 60세이상 | 98 | 23.6 | 94 | 23.2 | 94 | 23.2 | 97 | 23.8 | -1.0 | -1.0 |
| 고 용 률 | 72.2 | - | 70.1 | - | 70.0 | - | 70.3 | - | -1.9 | - |
| - 남 자 | 77.6 | - | 76.2 | - | 76.0 | - | 76.3 | - | -1.3 | - |
| - 여 자 | 66.9 | - | 64.0 | - | 64.1 | - | 64.5 | - | -2.4 | - |
| - 15~64세 | 76.7 | - | 75.3 | - | 75.5 | - | 75.9 | - | -0.8 | - |
| - 15~29세(분기) | 49.3 | (3/4분기) | - | - | - | - | 46.2 | (3/4분기) | -3.1 | - |
| 실 업 자 | 7 | - | 5 | - | 6 | - | 5 | - | -2 | -28.6 |
| 실 업 률 | 1.7 | - | 1.2 | - | 1.4 | - | 1.3 | - | -0.4 | - |
| - 남 자 | 2.3 | - | 0.8 | - | 1.4 | - | 1.5 | - | -0.8 | - |
| - 여 자 | 1.0 | - | 1.6 | - | 1.5 | - | 0.9 | - | -0.1 | - |
| - 15~29세(분기) | 4.6 | (3/4분기) | - | - | - | - | 2.4 | (3/4분기) | -2.2 | - |

취업/실업(연)

(단위: 천명, %)

| 구 분 | '12 | '13 | '14 | '15 | '16 | '17 | '18 | '19 | '20 | '21 | '22 |
|----------|------|------|------|------|------|------|------|------|------|------|------|
| 취 업 자 수 | 303 | 309 | 322 | 339 | 355 | 374 | 372 | 382 | 378 | 383 | 402 |
| - 남 자 | 164 | 169 | 176 | 186 | 192 | 201 | 204 | 209 | 202 | 207 | 215 |
| - 여 자 | 139 | 140 | 146 | 154 | 163 | 173 | 168 | 173 | 176 | 176 | 187 |
| - 15~29세 | 42 | 41 | 43 | 44 | 49 | 51 | 50 | 48 | 45 | 46 | 51 |
| - 60세이상 | 48 | 52 | 53 | 59 | 65 | 68 | 68 | 78 | 83 | 87 | 94 |
| 고 용 률 | 66.7 | 66.4 | 67.3 | 68.5 | 69.3 | 70.9 | 68.4 | 68.4 | 67.1 | 67.4 | 69.9 |
| - 남 자 | 73.8 | 74.2 | 75.0 | 76.1 | 76.0 | 76.9 | 75.8 | 75.4 | 72.3 | 73.4 | 75.5 |
| - 여 자 | 59.9 | 59.0 | 59.8 | 61.2 | 62.8 | 65.0 | 61.2 | 61.6 | 62.0 | 61.5 | 64.4 |
| - 15~64세 | 71.2 | 70.7 | 71.8 | 72.9 | 73.8 | 76.0 | 73.7 | 72.5 | 70.7 | 71.6 | 74.5 |
| - 15~29세 | 42.2 | 41.4 | 41.9 | 43.2 | 46.5 | 47.8 | 45.9 | 43.7 | 41.6 | 42.6 | 47.5 |
| 실 업 자 | 5 | 6 | 7 | 7 | 8 | 7 | 7 | 8 | 9 | 12 | 9 |
| 실 업 률 | 1.5 | 1.8 | 2.0 | 1.9 | 2.2 | 1.9 | 2.0 | 2.1 | 2.5 | 3.1 | 2.1 |
| - 남 자 | 1.7 | 2.0 | 1.9 | 2.2 | 2.5 | 2.1 | 1.7 | 2.2 | 2.5 | 2.8 | 2.3 |
| - 여 자 | 1.4 | 1.7 | 2.2 | 1.5 | 1.7 | 1.7 | 2.3 | 2.0 | 2.4 | 3.6 | 1.9 |
| - 15~29세 | 5.3 | 5.7 | 6.0 | 5.1 | 5.4 | 5.7 | 5.1 | 5.3 | 6.8 | 7.8 | 5.1 |

II 질적 지표

□ 빈일자리/빈일자리율

- 전체 빈일자리 2,558개로 전년동월대비 1,767개(40.9%) 감소
 - 빈일자리가 가장 많은 산업은 도매 및 소매업, 숙박 및 음식점업, 예술·스포츠 및 여가관련 서비스업 순임
- 빈일자리율은 1.1%로 전년동월대비 0.9%p 감소
 - 빈일자리율이 가장 높은 산업은 예술·스포츠 및 여가관련 서비스업, 도매 및 소매업, 운수 및 창고업 순임

빈일자리/빈일자리율(월)

(단위: 명, %, 전년동월대비)

| 구 분 | '22. 09 | | '23. 08 | | '23. 09 | | | |
|-----------------------------|---------|-------|---------|-------|---------|-------|--------|--------|
| | 빈일자리 | 빈일자리율 | 빈일자리 | 빈일자리율 | 빈일자리 | 빈일자리율 | 증감 | 증감률 |
| 전체 | 4,325 | 2.0 | 2,508 | 1.1 | 2,558 | 1.1 | -1,767 | -40.9 |
| 광업 | 0 | 0.0 | 6 | 3.0 | 4 | 2.1 | 4 | - |
| 제조업 | 220 | 2.2 | 108 | 1.1 | 61 | 0.6 | -159 | -72.3 |
| 전기, 가스, 증기 및 공기 조절 공급업 | 4 | 0.3 | 3 | 0.2 | 2 | 0.2 | -2 | -50.0 |
| 수도, 하수 및 폐기물 처리, 원료 재생업 | 7 | 0.5 | 16 | 1.2 | 16 | 1.2 | 9 | 128.6 |
| 건설업 | 56 | 0.2 | 249 | 1.0 | 300 | 1.2 | 244 | 435.7 |
| 도매 및 소매업 | 725 | 2.8 | 608 | 2.4 | 575 | 2.3 | -150 | -20.7 |
| 운수 및 창고업 | 226 | 2.4 | 124 | 1.3 | 207 | 2.2 | -19 | -8.4 |
| 숙박 및 음식점업 | 2,046 | 6.3 | 435 | 1.2 | 362 | 1.0 | -1,684 | -82.3 |
| 정보통신업 | 148 | 2.5 | 62 | 1.1 | 64 | 1.1 | -84 | -56.8 |
| 금융 및 보험업 | 13 | 0.2 | 13 | 0.2 | 6 | 0.1 | -7 | -53.8 |
| 부동산업 | 112 | 2.5 | 25 | 0.6 | 33 | 0.8 | -79 | -70.5 |
| 전문, 과학 및 기술 서비스업 | 156 | 1.8 | 135 | 1.6 | 139 | 1.6 | -17 | -10.9 |
| 사업시설 관리, 사업 지원 및 임대 서비스업 | 140 | 1.2 | 106 | 0.8 | 85 | 0.7 | -55 | -39.3 |
| 공공행정, 국방 및 사회보장 행정 | 21 | 0.1 | 0 | 0.0 | 0 | 0.0 | -21 | -100.0 |
| 교육 서비스업 | 12 | 0.1 | 38 | 0.2 | 25 | 0.1 | 13 | 108.3 |
| 보건업 및 사회복지 서비스업 | 229 | 0.9 | 176 | 0.6 | 237 | 0.9 | 8 | 3.5 |
| 예술, 스포츠 및 여가관련 서 비스업 | 115 | 1.3 | 289 | 3.0 | 342 | 3.5 | 227 | 197.4 |
| 협회 및 단체, 수리 및 기타 개인 서비스업 | 95 | 1.5 | 116 | 1.8 | 100 | 1.5 | 5 | 5.3 |

□ 고용안정성

- 비임금근로자는 13만 3천명(32.6%)으로 전년동월대비 3천명(2.2%) 감소
 - 자영업자는 10만 9천명(82.0%)으로 2천명(1.9%) 감소
 - 무급가족종사자는 2만 4천명(18.0%)으로 5천명(17.2%) 감소
- 임금근로자는 27만 5천명(67.4%)으로 전년동월대비 5천명(1.8%) 감소
 - 상용근로자는 19만 6천명(71.3%)으로 5천명(2.6%) 증가
 - 임시근로자는 5만 9천명(21.5%)으로 6천명(9.2%) 감소
 - 일용근로자는 2만명(7.3%)으로 5천명(20.0%) 감소

고용안정성(월)

(단위: 천명, %, 전년동월대비)

| 구 분 | '22. 10 | | '23. 08 | | '23. 09 | | '23. 10 | | | |
|-----------|---------|-------|---------|-------|---------|-------|---------|-------|------|-------|
| | 대상자수 | 구성비 | 대상자수 | 구성비 | 대상자수 | 구성비 | 대상자수 | 구성비 | 증감 | 증감률 |
| 취 업 자 수 | 416 | 100.0 | 406 | 100.0 | 406 | 100.0 | 408 | 100.0 | -8 | -1.9 |
| 비 임금 근로자 | 136 | 32.7 | 129 | 31.8 | 129 | 31.8 | 133 | 32.6 | -3 | -2.2 |
| - 자영업자 | 107 | 78.7 | 107 | 82.9 | 106 | 82.2 | 109 | 82.0 | 2 | 1.9 |
| · 고용원 유 | 29 | 27.1 | 27 | 25.2 | 28 | 26.4 | 29 | 26.6 | 0 | 0.0 |
| · 고용원 무 | 78 | 72.9 | 80 | 74.8 | 79 | 74.5 | 80 | 73.4 | 2 | 2.6 |
| - 무급가족 | 29 | 21.3 | 22 | 17.1 | 23 | 17.8 | 24 | 18.0 | -5 | -17.2 |
| 임 금 근 로 자 | 280 | 67.3 | 277 | 68.2 | 277 | 68.2 | 275 | 67.4 | -5 | -1.8 |
| - 상 용 | 191 | 68.2 | 195 | 70.4 | 197 | 71.1 | 196 | 71.3 | 5 | 2.6 |
| - 임 시 | 65 | 23.2 | 64 | 23.1 | 58 | 20.9 | 59 | 21.5 | -6 | -9.2 |
| - 일 용 | 25 | 8.9 | 19 | 6.9 | 21 | 7.6 | 20 | 7.3 | -5 | -20.0 |
| 상 용 비 율 | 68.2 | | 70.4 | | 71.1 | | 71.3 | | 3.1 | |
| 비 상 용 비 율 | 31.8 | | 29.6 | | 28.9 | | 28.7 | | -3.1 | |

고용안정성(연)

(단위: 천명, %)

| 구 분 | '12 | '13 | '14 | '15 | '16 | '17 | '18 | '19 | '20 | '21 | '22 |
|-----------------|------|------|------|------|------|------|------|------|------|------|------|
| 취 업 자 수 | 303 | 309 | 322 | 339 | 355 | 374 | 372 | 382 | 378 | 383 | 402 |
| 비 임금 근로자 | 112 | 115 | 113 | 120 | 123 | 119 | 126 | 135 | 138 | 134 | 136 |
| - 자영업자 | 91 | 96 | 93 | 97 | 100 | 100 | 103 | 112 | 111 | 108 | 107 |
| · 고용원 유 | 27 | 26 | 21 | 23 | 23 | 23 | 25 | 26 | 24 | 28 | 30 |
| · 고용원 무 | 64 | 70 | 71 | 74 | 76 | 78 | 78 | 85 | 87 | 80 | 77 |
| - 무급가족종사자 | 21 | 20 | 20 | 24 | 24 | 19 | 23 | 23 | 27 | 26 | 29 |
| 임 금 근 로 자 | 191 | 194 | 209 | 219 | 232 | 255 | 246 | 247 | 240 | 249 | 266 |
| - 상용근로자 | 97 | 103 | 109 | 121 | 137 | 155 | 152 | 152 | 160 | 172 | 183 |
| - 임시근로자 | 60 | 58 | 69 | 67 | 66 | 71 | 67 | 64 | 53 | 50 | 59 |
| - 일용근로자 | 33 | 33 | 31 | 31 | 29 | 30 | 27 | 31 | 27 | 27 | 24 |
| 상 용 근 로 자 비 율 | 50.8 | 53.1 | 52.2 | 55.3 | 59.1 | 60.8 | 61.8 | 61.5 | 66.7 | 69.1 | 68.8 |
| 비 상 용 근 로 자 비 율 | 48.7 | 46.9 | 47.8 | 44.7 | 40.9 | 39.6 | 38.2 | 38.5 | 33.3 | 30.9 | 31.2 |

□ 근로환경

- 취업시간별 취업자는 전년동월대비 장시간/일반근로자 증가, 단시간/초단시간근로자 감소
 - 장시간근로자는 5만 8천명(14.2%)으로 1만 9천명(48.7%) 증가
 - 일반근로자는 24만 1천명(59.1%)으로 8만 1천명(50.6%) 증가
 - 단시간근로자는 7만 9천명(19.4%)으로 9만 3천명(54.1%) 감소
 - 초단시간근로자는 3만 3천명(8.1%)으로 5천명(13.2%) 감소
 - 주당평균취업시간은 39.2시간으로 4.4시간(12.6%) 증가

취업시간(월)

(단위: 천명, %, 전년동월대비)

| 구 분 | '22. 10 | | '23. 08 | | '23. 09 | | '23. 10 | | | |
|--------------|---------|-------|---------|-------|---------|-------|---------|-------|-----|-------|
| | 대상자수 | 구성비 | 대상자수 | 구성비 | 대상자수 | 구성비 | 대상자수 | 구성비 | 증감 | 증감률 |
| 취업자 수 | 416 | 100.0 | 406 | 100.0 | 406 | 100.0 | 408 | 100.0 | -8 | -1.9 |
| 장시간(53시간이상) | 39 | 9.4 | 47 | 11.6 | 52 | 12.8 | 58 | 14.2 | 19 | 48.7 |
| 일반(36~52시간) | 160 | 38.5 | 175 | 43.1 | 229 | 56.4 | 241 | 59.1 | 81 | 50.6 |
| 단시간(18~35시간) | 172 | 41.3 | 130 | 32.0 | 79 | 19.5 | 79 | 19.4 | -93 | -54.1 |
| 초단시간(18시간미만) | 38 | 9.1 | 42 | 10.3 | 36 | 8.9 | 33 | 8.1 | -5 | -13.2 |
| 일시휴직자 | 8 | 1.9 | 13 | 3.2 | 10 | 2.5 | 7 | 1.7 | -1 | -12.5 |
| 주당평균취업시간 | 34.8 | | 35.7 | | 38.1 | | 39.2 | | 4.4 | 12.6 |

취업시간(연)

(단위: 천명, %, 전년대비)

| 구 분 | '12 | '13 | '14 | '15 | '16 | '17 | '18 | '19 | '20 | '21 | '22 |
|--------------|------|------|------|------|------|------|------|------|------|------|------|
| 취업자 수 | 294 | 303 | 309 | 322 | 339 | 355 | 374 | 372 | 382 | 378 | 383 |
| 장시간(53시간이상) | 79 | 86 | 81 | 83 | 90 | 89 | 75 | 67 | 64 | 62 | 54 |
| 일반(36~52시간) | 147 | 158 | 160 | 162 | 174 | 182 | 215 | 209 | 216 | 203 | 204 |
| 단시간(18~35시간) | 43 | 34 | 39 | 48 | 46 | 54 | 51 | 57 | 61 | 66 | 74 |
| 초단시간(18시간미만) | 16 | 16 | 21 | 21 | 22 | 22 | 25 | 30 | 32 | 32 | 39 |
| 일시휴직자 | 9 | 8 | 9 | 9 | 8 | 8 | 9 | 9 | 9 | 15 | 13 |
| 주당평균취업시간 | 43.1 | 44.2 | 42.5 | 42.0 | 42.6 | 42.3 | 41.2 | 39.9 | 39.5 | 38.3 | 37.7 |

근로시간 / 임금수준(연)

(단위: 일, 시간, 천원, %, 전국대비)

| 구 분 | 2020 | | | | 2021 | | | | 2022 | | | |
|---------------|-------|-------|------|------|-------|-------|------|-------|-------|-------|------|-------|
| | 전국 | 제주 | 차이 | 비율 | 전국 | 제주 | 차이 | 비율 | 전국 | 제주 | 차이 | 비율 |
| 상 용 근 로 일 수 | 19.7 | 19.0 | -0.7 | 96.4 | 21.4 | 21.6 | 0.2 | 100.9 | 20.5 | 20.7 | 0.2 | 101.0 |
| 상 용 총 근 로 시 간 | 163.4 | 153.5 | -9.9 | 93.9 | 177.3 | 172.8 | -4.5 | 97.5 | 169.8 | 168.0 | -1.8 | 98.9 |
| 상 용 월 급 여 총 액 | 3788 | 2890 | -898 | 76.3 | 3968 | 3073 | -895 | 77.5 | 4070 | 3216 | -853 | 79.0 |

□ 사회안전망

- 고용보험 피보험자는 16만 3백명으로 전년동월대비 2.3% 증가
 - 고용보험 피보험자 증감률은 2.3%로 전국과 동일함
- 취업자수 대비 고용보험 가입자 비율은 39.2%로 전년동월대비 1.7%p 증가
 - 전국비율 대비 제주비율이 14.1%p 낮음
- 고용보험 상실자수는 7천 2백명으로 전년동월대비 9.7% 증가

고용보험 피보험자(월)

(단위: 천명, %, 전년동월대비)

| 지 역 | '22. 10 | | '23. 08 | | '23. 09 | | '23. 10 | | |
|--------------|---------|-------|---------|-------|---------|-------|---------|-------|-----|
| | 대상자 | 증감(률) | 대상자 | 증감(률) | 대상자 | 증감(률) | 대상자 | 증감 | 증감률 |
| 제 주 | 156.7 | 2.9 | 160.5 | 3.2 | 161.0 | 3.2 | 160.3 | 3.6 | 2.3 |
| - 취업자수 대비 비율 | 37.5 | -1.9 | 39.4 | 1.1 | 39.7 | 1.2 | 39.2 | 1.7 | - |
| 전 국 | 14982.6 | 2.4 | 15270.8 | 2.5 | 15301.4 | 2.4 | 15327.7 | 345.1 | 2.3 |
| - 취업자수 대비 비율 | 52.7 | 0.0 | 53.3 | 0.8 | 53.3 | 0.7 | 53.3 | 0.6 | - |

고용보험 상실자(월)

(단위: 천명, %, 전년동월대비)

| 지 역 | '22. 10 | | '23. 08 | | '23. 09 | | '23. 10 | | |
|-----|---------|------|---------|------|---------|------|---------|-------|------|
| | 대상자수 | 증감률 | 대상자수 | 증감률 | 대상자수 | 증감률 | 대상자수 | 증감 | 증감률 |
| 제 주 | 6.5 | 1.6 | 6.6 | 10.7 | 7.2 | 0.3 | 7.2 | 0.6 | 9.7 |
| 전 국 | 523.4 | -0.2 | 556.3 | -0.1 | 564.5 | -1.5 | 479.9 | -43.5 | -8.3 |

고용보험 피보험자(연)

(단위: 천명, %, 전년대비)

| 연 도 | | '13 | '14 | '15 | '16 | '17 | '18 | '19 | '20 | '21 | '22 |
|-----|-----------|--------|--------|--------|--------|--------|--------|--------|--------|--------|--------|
| 제 주 | 피보험자 | 93.0 | 102.2 | 109.1 | 112.5 | 130.7 | 135.6 | 143.5 | 144.7 | 148.9 | 153.8 |
| | 증 감 률 | 7.4 | 9.9 | 6.8 | 3.1 | 16.3 | 3.7 | 5.9 | 0.8 | 2.9 | 3.3 |
| | 취업자수 대비비율 | 30.1 | 31.7 | 32.2 | 31.7 | 35.0 | 36.4 | 37.6 | 38.3 | 38.9 | 38.3 |
| 전 국 | 피보험자 | 11,394 | 11,786 | 12,168 | 12,308 | 12,946 | 13,183 | 13,695 | 13,976 | 14,353 | 14,814 |
| | 증 감 률 | 4.2 | 3.4 | 3.2 | 1.2 | 5.2 | 1.8 | 3.9 | 2.1 | 2.7 | 3.2 |
| | 취업자수 대비비율 | 45.0 | 45.5 | 46.5 | 46.6 | 48.4 | 49.1 | 50.5 | 51.9 | 52.6 | 52.7 |

□ 일자리 미스매치

○ 경기적 요인에 의한 양적 미스매치는 1,874건(구직난), 노동시장 구조의 불균형에 의한 구조적 미스매치는 260건, 숙련도·임금·정보 등의 불일치로 발생하는 마찰적 미스매치는 517건으로 분석됨

- 구인난은 돌봄서비스직에서 가장 높았으며, 농림어업직, 제조 단순직 순임
- 구직난은 경영·행정·사무직에서 가장 높았으며, 음식서비스직, 사회복지·종교직 순임
- 일자리가 있음에도 취업하지 않는 마찰적 미스매치는 운전·운송직에서 가장 높았으며, 음식서비스직, 보건·의료직 순임

미스매치현황(월)

(단위: 천명, %, 전년동월대비)

| 구 분 | | 2019 | 2020 | 2021 | 2022 | '22. 10 | '23. 08 | '23. 09 | '23. 10 | | |
|-------------|-----|--------|--------|--------|--------|---------|---------|---------|---------|------|-------|
| | | | | | | | | | 대상자수 | 증감 | 증감률 |
| 구 인 인 원 | | 24,800 | 22,656 | 28,511 | 33,065 | 2,490 | 2,890 | 2,357 | 2,037 | -453 | -18.2 |
| 구 직 건 수 | | 36,046 | 45,926 | 62,465 | 58,547 | 3,550 | 3,738 | 3,339 | 3,911 | 361 | 10.2 |
| 취 업 건 수 | | 21,086 | 21,005 | 24,317 | 23,164 | 1,995 | 1,846 | 1,789 | 1,521 | -474 | -23.8 |
| 취 업 가 능 건 수 | | 19,505 | 18,014 | 22,775 | 25,967 | 2,079 | 2,110 | 1,740 | 1,777 | -302 | -14.5 |
| 미 취 업 건 수 | | 14,960 | 24,921 | 38,148 | 35,383 | 1,555 | 1,892 | 1,550 | 2,390 | 835 | 53.7 |
| 취 업 비 율 | | 58.5 | 45.7 | 38.9 | 40.0 | 0.6 | 0.5 | 0.5 | 0.4 | -0.2 | -30.8 |
| 양 적 미 스 매 치 | | 11,246 | 23,270 | 33,954 | 25,482 | 1,060 | 848 | 982 | 1,874 | 814 | 76.8 |
| 질 적 미스매치 | 구 조 | 5,295 | 4,642 | 5,736 | 7,098 | 411 | 780 | 617 | 260 | -151 | -36.7 |
| | 마 찰 | 4,897 | 3,823 | 4,187 | 7,052 | 454 | 625 | 386 | 517 | 63 | 13.9 |

※ 양적 미스매치의 -값은 구인이 구직보다 많음을 의미

Amstrong and Taylor(1981)의 미스매치(실업요인) 분해

일자리 미스매치는 **양적** 미스매치(노동시장수요로 인한 경기적 요인), **구조적** 미스매치(노동시장 구조요인), **마찰적** 요인(숙련도 및 정보불일치 등)로 구분할 수 있음(Amstrong and Taylor, 1981)

- ① **양적 미스매치** : 경제 총 지출 또는 수요가 구직자들에게 충분한 고용기회를 제공하지 못해 초래되는 실업으로 경기적요인에 의한 실업이라고 함 ※ 전체 구직자수 - 전체 구인인원
- ② **구조적 미스매치** : 특정 직업 또는 산업에 대한 구인인원 구직인원 불균형에 의해 발생하는 실업으로 직업(직종)간 미스매치를 구조적 미스매치라고 정의. 구직초과 상태에 있는 직업이 구인초과 상태의 직업으로 희망직종을 변경할 때 해소 가능함 ※ 전체 취업가능일자리 수¹⁾ - ∑(각 직업별 취업가능일자리 수)
1) 취업가능일자리 : 구인인원과 구직인원(건수) 중 최소값
- ③ **마찰적 미스매치** : 일자리를 찾는 과정에서 발생하는 실업으로, 특정 직업(산업)에 대한 구직인원을 모두 취업시킬 수 있는 구인수요가 있음에도 불구하고, 임금, 숙련도 등 구인·구직 조건 등의 불일치와 정보 부족으로 발생하는 실업으로 정의됨(본 동향에서 마이너스 인 경우 0으로 처리하여 계산)
※ ∑직업별 취업가능일자리수 - ∑직업별 취업건수

Ⅲ 일자리 관련 지표

□ 경기, 가계대출, 창업법인수

(단위: BSI, CSI 기준 = 100)

| 월 별 | | | '22. 10 | | '23. 07 | | '23. 08 | | '23. 09 | | '23. 10 | |
|-----|---|---|---------|-----|---------|-----|---------|-----|---------|-----|---------|-----|
| BSI | 업 | 황 | 제조 | 비제조 | 제조 | 비제조 | 제조 | 비제조 | 제조 | 비제조 | 제조 | 비제조 |
| | 제 | 주 | 66 | 86 | 43 | 58 | 44 | 59 | 48 | 60 | 59 | 64 |
| CSI | 전 | 국 | 72 | 79 | 72 | 76 | 67 | 75 | 68 | 77 | 69 | 71 |
| | 제 | 주 | 89.0 | | 101.2 | | 98.9 | | 95.0 | | 93.4 | |
| | 전 | 국 | 88.8 | | 103.2 | | 103.1 | | 99.7 | | 98.1 | |

(단위: 천억, 개)

| 기 간 | | 2020 | 2021 | '22. 09 | '23. 08 | '23. 09 |
|-----|---|----------|----------|----------|----------|----------|
| 가 | 계 | 16,944.1 | 17,663.4 | 17,040.3 | 16,130.5 | 16,052.3 |
| 창 | 업 | 1,536 | 1,782 | 131 (8월) | 91 (7월) | 94 (8월) |

□ 건설

(단위: 십억원, 개, %)

| 내 용 | 2018 | 2019 | 2020 | 2021 | '22. 09 | '23. 08 (잠정 수치) | '23. 09 (잠정 수치) | 증감 |
|-----------|---------|---------|--------|---------|---------|--------------------|--------------------|--------|
| 건 설 수 주 액 | 1,568.4 | 1,143.9 | 789.4 | 1,333.4 | 480.2 | 60.8 | 50.5 | -429.7 |
| 미 분 양 현 황 | 1,295 | 1,072 | 1,095 | 836 | 1,299 | 2,422 | 2,412 | 1,113 |
| 지가변동률(누적) | 4.878 | -1.778 | -1.949 | 1.833 | 2.000 | 1.517 | 1.523 | -0.477 |

□ 관광객

(단위: 천명, %, 전년동월대비)

| 구 분 | 계 | 2018 | 2019 | 2020 | 2021 | '22. 10 | '23. 09 | '23. 10 | |
|-------|-----|--------|--------|--------|--------|---------|---------|---------|-------|
| | | | | | | | | 대상자수 | 증감률 |
| 총 계 | 월 계 | 14,317 | 15,286 | 10,236 | 12,008 | 1,282 | 1,115 | 1,222 | -4.6 |
| | 누 계 | | | | | 11,728 | 10,080 | 11,301 | -3.6 |
| - 내국인 | 월 계 | 13,089 | 13,560 | 10,024 | 11,960 | 1,272 | 1,033 | 1,137 | -10.6 |
| | 누 계 | | | | | 11,672 | 9,610 | 10,745 | -7.9 |
| - 외국인 | 월 계 | 1,227 | 1,726 | 213 | 48 | 10 | 83 | 86 | 745.9 |
| | 누 계 | | | | | 56 | 470 | 556 | 894.7 |

□ 영세사업체/경력단절여성

(단위: 천개, 천명, %)

| 기 간 | 2020 | | | 2021 | | | 2022 | | |
|-------------|------|----|------|------|----|------|------|----|------|
| | 전체 | 대상 | 비율 | 전체 | 대상 | 비율 | 전체 | 대상 | 비율 |
| 영세사업체(5인미만) | 94 | 82 | 87.7 | 96 | 84 | 87.8 | | | |
| 경 력 단 절 여 성 | 113 | 14 | 12.4 | 110 | 14 | 12.7 | 110 | 11 | 10.0 |

※ 자료 출처

| 구분 | 제목 | 출처 | 주기 |
|-----------------|---|--|-----------|
| 양적 지표 | 15세이상인구 및 경제활동인구 | 통계청(경제활동인구조사 > 경제활동인구) | 월/분기 |
| | 주민등록인구 | 통계청(주민등록인구현황) | 월 |
| | 취업자(취업자 및 고용률), 실업자(실업률) | 통계청(경제활동인구조사 > 경제활동인구) | 월/분기 |
| 질적 지표 | 빈일자리/빈일자리율 | 통계청(사업체노동력조사 > 산업별(대분류) 고용) | 월/분기 |
| | 고용안정성(정규직, 비정규직) | 통계청 (경제활동인구조사 > 종사상지위별취업자) | 월/분기 |
| | 사회안전망(고용보험가입자수) | 한국고용정보원 (고용행정통계 > 노동시장현황 > 고용보험가입자) | 월 |
| | 일자리 미스매칭현황 (신규구인인원, 신규구직건수, 취업건수, 미스매칭(가공)) | 한국고용정보원 (고용행정통계 > 노동시장현황 > 구인구직) | 월 |
| | 근로환경(근로시간 및 임금수준) | 통계청(경제활동인구조사 > 경제활동인구) 통계청(사업체노동력조사 > 근로실태부문) | 월/분기 년 |
| 일자리 관련 지표 | 경기동향(BSI, CSI) | 한국은행(기업경기실사지수 / 소비자동향조사) | 월 |
| | 가계대출 | 한국은행(가계신용조사) | 월 |
| | 창업법인수 | 통계청(창업기업동향) | 월 |
| | 관광객 수 | 제주관광협회(제주관광통계) | 월 |
| | 건설수주액 | 통계청(건설경기동향조사) | 월 |
| | 미분양현황 | 통계청(미분양주택현황보고) | 월 |
| | 지가변동률 | 한국감정원(전국지가변동률조사) | 월 |
| | 영세사업체 수 | 통계청(전국사업체조사) | 년 |
| | 경력단절여성 비율 | 통계청(지역별고용조사) | 년 |